II – PŘÍČNÝ ŘEZ POLE 1 – VRCHOL KLENBY
1:25

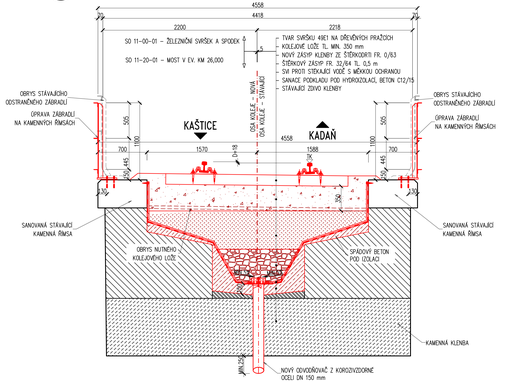

III – PŘÍČNÝ ŘEZ POLE 1
1:25

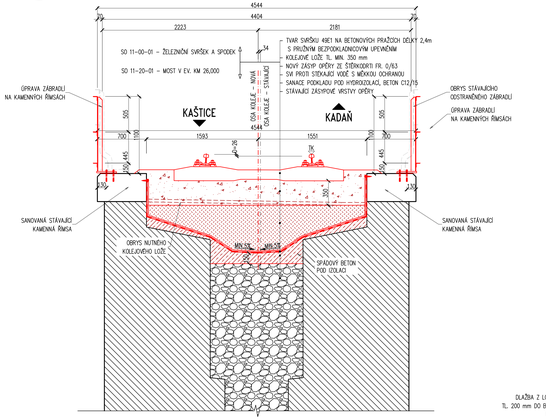

IV – PŘÍČNÝ ŘEZ – DRENÁŽ PŘED 01
1:50

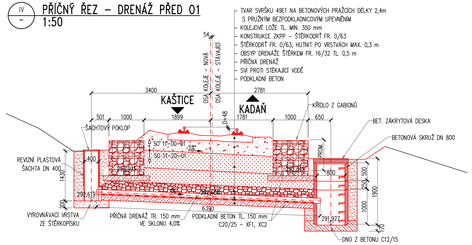

V – PŘÍČNÝ ŘEZ POLE 5 – VRCHOL KLENBY
1:25

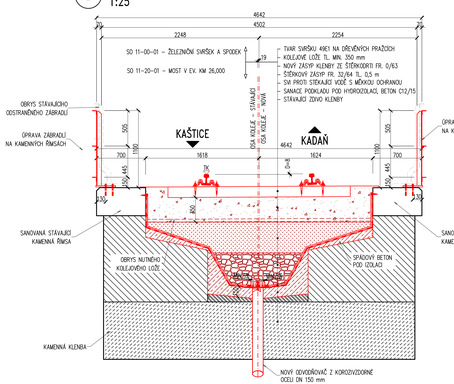

XI – ŘEZ – ŠIKMÝ PŘÍČNÍK
1:25

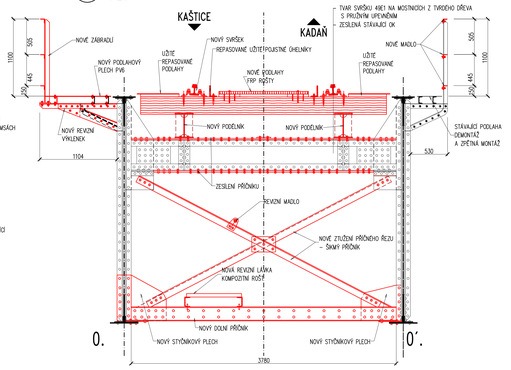

VI – ŘEZ – DRENÁŽ ZA O2
1:50

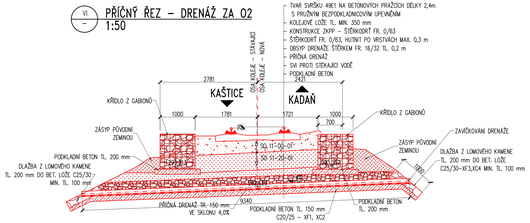

VII – ŘEZ – 3. AŽ 9. PŘÍČNÍK
1:25

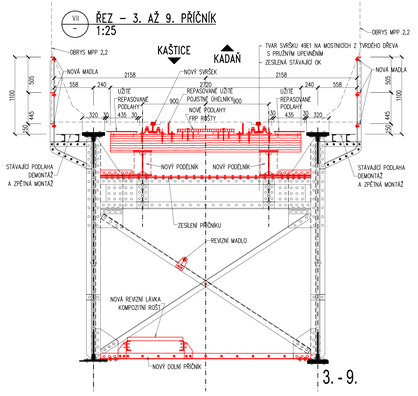

VIII – PŘÍČNÝ ŘEZ – ŠIKMÝ PŘÍČNÍK
1:25

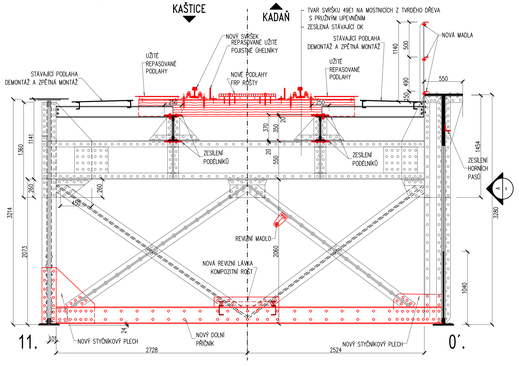

IX – PŘÍČNÝ ŘEZ – 1. PŘÍČNÍK
1:25

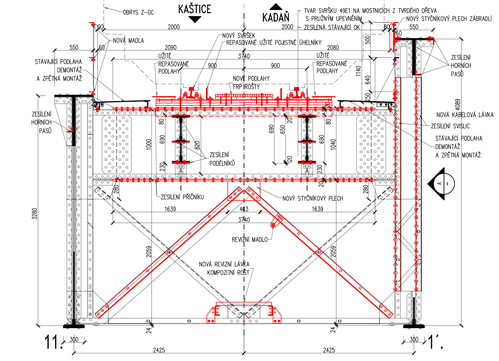

X – PŘÍČNÝ ŘEZ POLE 3 – VÝKLENEK
1:25

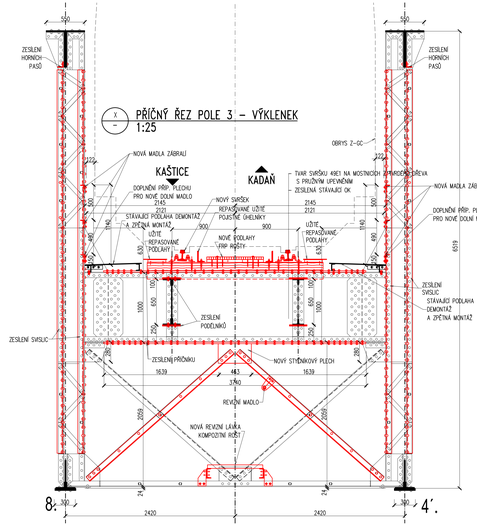

Ministerstvo dopravy
Státní fond dopravní infrastruktury

Jiná ověření:

Paré:

Orientační schéma:

Razítko oprávněné osoby:

Revize:	Datum:	Popis:	Kontroloval:
000	06/2023	Definitivní zdokončení dokumentace	Ing. Libor Marek
001	03/2025	Aktualizace - Úprava rozsahu prací	Ing. Libor Marek
002	04/2025	Aktualizace - Úprava rozsahu prací	Ing. Libor Marek

Podpis: Datum:

Stavebník/Investor: **Správa železnic, státní organizace**
Adresa: **Dlážděná 1003/7, 110 00 Praha 1**
Zástupce investora: Stavební správa západ, Diamond Point
Adresa: Ke Severci 656/3, 186 00 Praha 8 – Karlín

SPRÁVA ŽELEZNIC

Zhotovitel díla: **TOP CON SERVIS s.r.o.**
Adresa: Ke Stírce 1824/56, 182 00 Praha 8
Kontakt: T: +420 284 021 740
E: topcon@topcon.cz

Zhotovitel části/objektu: **TOP CON SERVIS s.r.o.**
Adresa: Ke Stírce 1824/56, 182 00 Praha 8
Kontakt: T: +420 284 021 740
E: topcon@topcon.cz

Hlavní projektant (HIP): Ing. Libor Marek Specialista: Ing. Libor Marek

Název stavby/akce: **Rekonstrukce mostu v km 26,000 trati Kaštice - Kadaň**	Označení investora: S632000264 / Zakázka: 04-21
Název části: Mosty, propustky a zdi	Označení části: **D.2.1.4**
Název objektu/ORO části: **Most v ev. km 26,000**	Označení objektu/komplexu: **SO 11-20-01**
Název přílohy: **Nový stav - příčné řezy**	Číslo přílohy (typ/pořadí): **2. 0.4.2**

Název dílů části přílohy:			
Odpovědný projektant: Ing. Ivo Heinz	Zpracovatel přílohy: Ing. Daniel Novotný	Měřítko: 1:25, 1:50 / Formátů: 14A4	Stupeň dokumentace: DUPS + PDPS
Datum: 06/2023	Kódování dle číselníku: DS41 L7	Smluvní datum dokončení: **06/2023**	

Změna č. | Datum | Popis změny | Zodpovědný projektant | Podpis
Pouze pro vlastní interesy!